

IL CARCINOMA PROSTATICO: LO SCREENING E LE PIU' RECENTI ACQUISIZIONI DIAGNOSTICHE

MILANO, 2 ottobre 2015

CDI Centro Diagnostico Italiano - Sala Congressi
Via Saint Bon, 20

Con il patrocinio di:

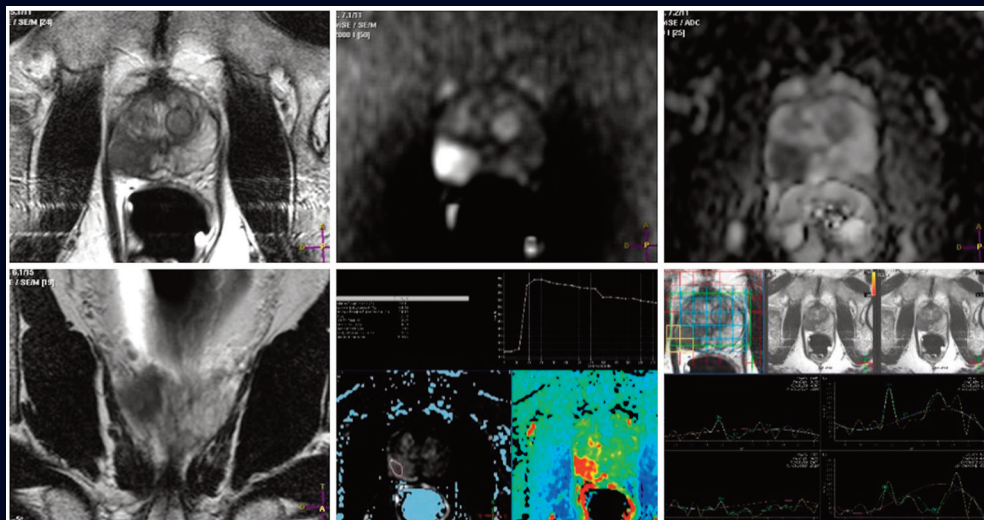

Programma

PROGRAMMA

Benvenuto e introduzione

- 15.00 **La “mission” e l’ attività del CDI: le più avanzate tecnologie, le migliori competenze e l’organizzazione per la tutela della salute. Lo screening opportunistico al CDI**
A. Casasco, S. Chiappa

MEET THE PROFESSOR!

- 15.15 **PSA-based European Prostate Cancer Screening: results and discussion**
(traduzione simultanea)
F. Schröder
(Moderano: *L. Nava, A. Losa*)

- 15.45 Discussione

DIAGNOSTICA DEL CARCINOMA PROSTATICO: LE PIU' RECENTI ACQUISIZIONI

- 16.00 **I nuovi marcatori**

G. Lughezzani
(Modera: *A. Losa*)

- 16.20 **La Risonanza Magnetica Prostatica Multiparametrica, nuova frontiera dell’ imaging**
G.Cardone
(Modera: *S.Papa*)

- 16.50 Coffee break

- 17.10 **Le biopsie prostatiche di fusione**

L. Nava
(Modera: *T. Maga*)

- 17.30 **Commento**

F. Schröder

MEET THE PROFESSOR!

- 17.45 **External views on the present status of screening for prostate cancer**

(traduzione simultanea)
F. Schröder
(Moderano: *L. Nava, A. Losa*)

- 18.15 Discussione

- 18.30 **Presentazione e discussione con i partecipanti di casi clinici selezionati al CDI e fra quelli inviati dai partecipanti ***

T. Maga, A. Malasevski
(Moderano: *E. Scapaticci, G.Cardone*)

- 19.30 Conclusioni

S. Chiappa, S. Papa, L. Nava

- 20.00 Termine Lavori

RELATORI E MODERATORI

A. Casasco: *Direttore Sanitario CDI Centro Diagnostico Italiano, Milano, Università di Pavia*

G. Cardone: *Radiologia, H. San Raffaele Turro, CDI Centro Diagnostico Italiano, Milano*

S. Chiappa: *CDI Centro Diagnostico Italiano, Milano*

A. Losa: *Urologia H. San Raffaele Turro, CDI Centro Diagnostico Italiano, Milano*

G. Lugezzani: *Urologia Istituto Clinico Humanitas Rozzano, CDI Centro Diagnostico Italiano, Milano*

T. Maga: *Urologia H. San Raffaele Turro, CDI Centro Diagnostico Italiano, Milano*

A. Malasevski: *CDI Centro Diagnostico Italiano, Milano*

L. Nava: *Urologia, Clinica San Pio X, CDI Centro Diagnostico Italiano, Milano*

S. Papa: *CDI Centro Diagnostico Italiano, Milano*

E. Scapaticci: *Urologia, Clinica San Pio X, CDI Centro Diagnostico Italiano, Milano*

F. Schröder: *Responsabile Studio Europeo Screening del Tumore Prostatico, Rotterdam (NL)*

** i signori medici possono sottoporre alla Faculty, attraverso la segreteria organizzativa, un caso clinico di un loro paziente relativo a un tumore prostatico. I casi più interessanti verranno discussi in aula ed eventualmente selezionati per una Risonanza Magnetica Prostatica Multiparametrica ed eventuale Biopsia di Fusione con la consulenza del professor Schröder.*

I casi clinici dovranno essere inviati all'indirizzo convegni@biomedia.net, specificando nell'oggetto "CASO CLINICO – Convegno 2 Ottobre, Milano" e allegando un file in formato word con una breve descrizione del caso. Nel testo della mail indicare invece: Cognome, Nome, Indirizzo e-mail, Cellulare ed Ente di appartenenza del medico che sottopone il caso.

Si ringrazia per la collaborazione



MODALITÀ DI PARTECIPAZIONE

- E' possibile iscriversi on line dal sito www.biomedia.net.
- Il corso è aperto a 70 partecipanti.

Prima di procedere con l'iscrizione verificare la disponibilità dei posti esclusivamente attraverso il sito www.biomedia.net

Il numero dei posti è limitato. Le iscrizioni saranno accettate automaticamente secondo l'ordine di arrivo alla Segreteria.

Il sistema accetta le iscrizioni sino a 5 giorni dalla data dell'evento; dopo tale termine è possibile iscriversi direttamente in sede congressuale, contattando preventivamente la segreteria organizzativa per verificare la disponibilità dei posti.

CREDITI ECM - PROVIDER BIOMEDIA

Il corso è stato accreditato presso il Programma Nazionale di Educazione Continua in Medicina del Ministero della Salute per le seguenti categorie professionali: Medico Chirurgo

Discipline accreditate: Medicina Generale (Medici di Famiglia), Medicina Interna, Urologia

N. Evento **148-136768** - crediti: 4

Per avere diritto ai crediti ECM è necessario frequentare il 100% delle ore di formazione e superare il test di apprendimento ECM sul sito www.providerecm.it disponibile dal 15 ottobre al 15 novembre 2015.

Come da Comunicato Agenas del 23 giugno 2014, si specifica inoltre che è possibile effettuare una sola (e non ripetibile) compilazione del test di verifica in modalità on-line.

Per ulteriori informazioni <http://ape.agenas.it/>

Per accedere al questionario è necessario inserire il proprio codice fiscale. Una volta superato il test sarà possibile scaricare direttamente dal sito il proprio attestato ECM.

ATTESTATO

Ai partecipanti sarà rilasciato un attestato di partecipazione valido per l'inserimento nel curriculum formativo.

SEDE DEL CONVEGNO

CDI Centro Diagnostico Italiano

Sala Congressi

Via Saint Bon, 20

Milano

SEGRETERIA ORGANIZZATIVA



BioMEDIA
La condivisione del sapere
provider 148

Biomedia srl - Raffaella Galli

Via L. Temolo 4 - 20126 Milano

Tel. 02/45498282 int. 206 - Fax 02/45498199 - e-mail: raffaella.galli@biomedia.net - www.biomedia.net



Biomedia utilizza un Sistema di Gestione Qualità Certificato per Progettazione ed erogazione di eventi di formazione residenziale e a distanza e di servizi organizzativi per corsi e convegni